GALERIE KEMPTNER TOBEL

AUSSTELLUNG KOLLEGIUM 78
8.-30.SEPTEMBER 2012

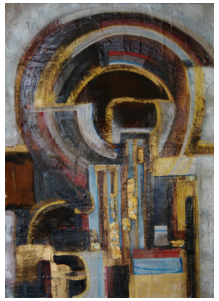

Anita Monsurate

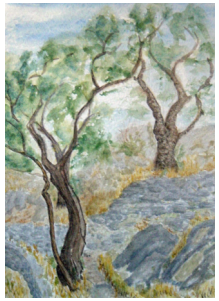

Hansjörg Högger

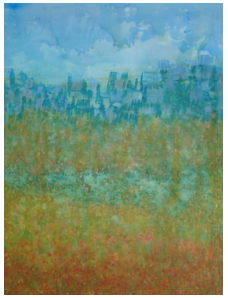

Elisabeth Clerici

Ruedi Beck

Einladung zur Vernissage
Samstag, 8.September 2012, 17-20 Uhr

Begrüssung: Helmut Jäggi
Laudatio: Bruno Wegmann
Musikalische Umrahmung: Ulla Meier, Jazz-Gesang

Galerie Kemptnertobel

Alte Nagelfabrik
Tobelweg 9
8623 Wetzikon

Telefon 076 231 88 86
galerie-kemptnertobel.ch

Zum **Kollegium 78** gehören 23 Künstlerinnen und Künstler. Der Zweck des Vereins besteht darin, sich gegenseitig im künstlerischen Schaffen zu fördern, an Gruppenausstellungen teilzunehmen und auch die gute Kameradschaft zu pflegen. Jedes Jahr finden 5-6 Maltage, mindestens eine Ausstellung, ein gemeinsamer Ausstellungsbesuch in einem Kunstmuseum und nach Möglichkeit alle zwei Jahre eine Malwoche statt.

Präsident Bruno Wegmann:
Gerlisbergstr. 41
8303 Bassersdorf
Tel./Fax 044 836 59 80
E-Mail <b-r.wegmann@bluewin.ch>

Öffnungszeiten:
Mittwoch 16-18 Uhr
Samstag 14-18 Uhr
Sonntag 11-17 Uhr

Anreise

ÖV: Ab Bahnhof Wetzikon mit Bus 850 und 851 bis Haltestelle Oberkempten an der Tösstalstrasse. Auf der linken gegenüberliegenden Strassenseite beim Busstopp biegt die Mühlestrasse ab. Nach ca. 150 Metern geht es rechts in den Tobelweg Richtung Kemptnertobel. Nach etwa 70 Metern erreicht man die Galerie in der alten Nagelfabrik.

Auto: Via Bahnhofstrasse, Spitalstrasse oder Pfäffikerstrasse zur Tösstalstrasse. Auf der Höhe Spitalstrasse links in die Mühlestrasse einbiegen. Die Fortsetzung der Mühlestrasse ist der Tobelweg (für Besucher der Galerie erlaubt). Besucher-Parkplätze befinden sich direkt neben dem Eingang und vor der Zufahrt zum Fabrikgelände.

kollegium 78