Clara Tiefenthaler
kleineseele.ch

Kathrin Bucher
kathrinbucher.ch

Valerie Wolfangel
valart.ch

-Eintritt frei-

Kollekte für
Veranstaltungen

7. bis 22. März 2020

Drei Künstlerinnen stellen aus

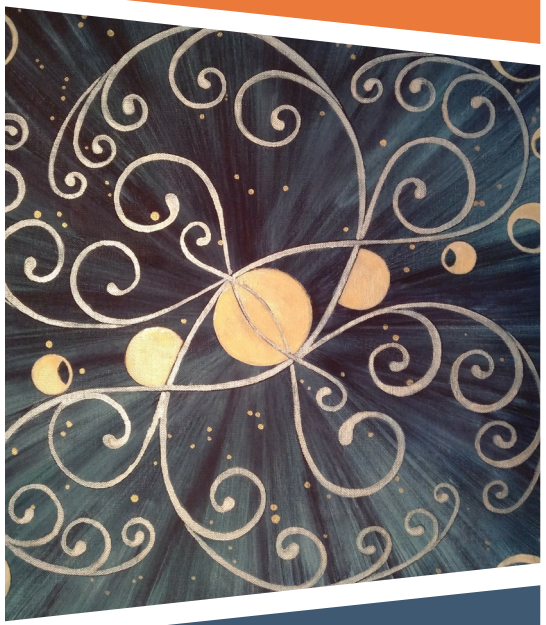

Wo
Tobelweg 9
CH- 8623 Wetzikon

galerie-kemptnertobel.ch

VERBUNDENHEIT

Öffnungszeiten

Mo & Mi & Sa
17.00 - 20.00

Di & Do
11.00 - 13.30

So
13.00 - 16.00

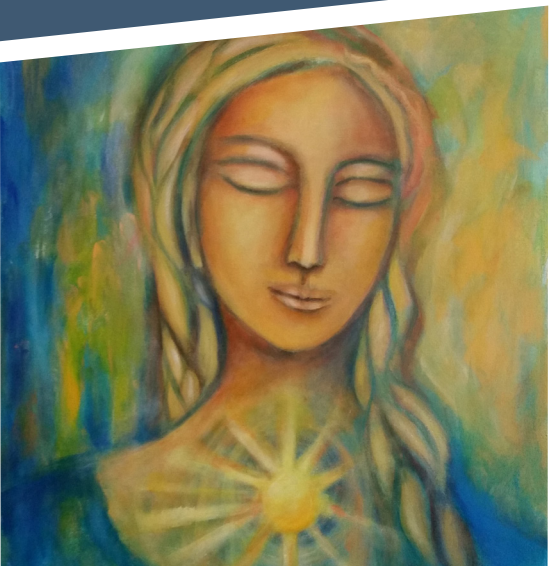

Vernissage

7. März 2020

17.00 - 20.00

Musikalische Umrahmung:

Corina Tiefenthaler - Cello
Herlinde Tiefenthaler - Viola
Walter Tiefenthaler - Violine

Finissage

22. März 2020
13.00 - 17.00

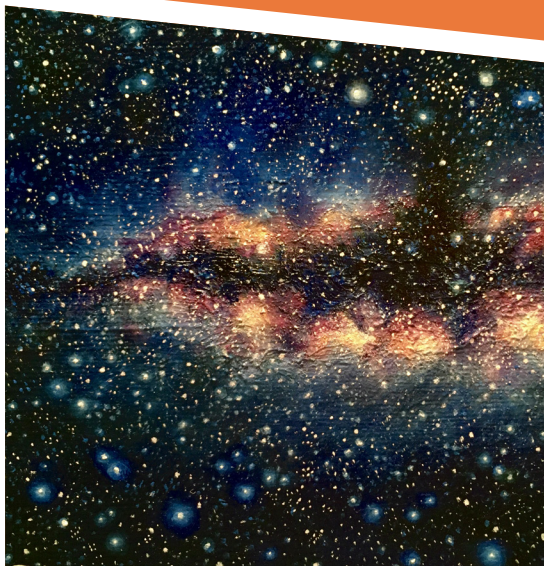

Veranstaltungen

währen der Ausstellung

Mama Jaga

Samstag 14. März - 17.30
Märchenabend mit Musik

zum Thema Verbundenheit

Mama Jaga - Erzählerin
Magdalena Caluori - Musikerin

Sonntag 15. März - 14.00
Konzert

zum Thema Verbundenheit

Martin Stadler - Blockflöte
Kathrin Bucher - Gesang und Rezitation

Magdalena Caluori

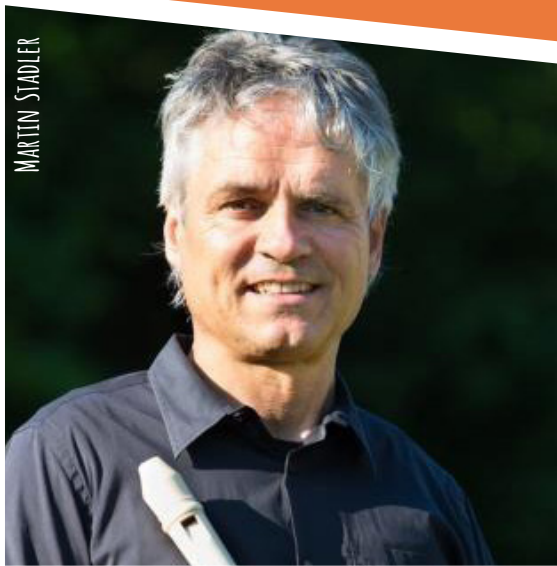
Martin Stadler